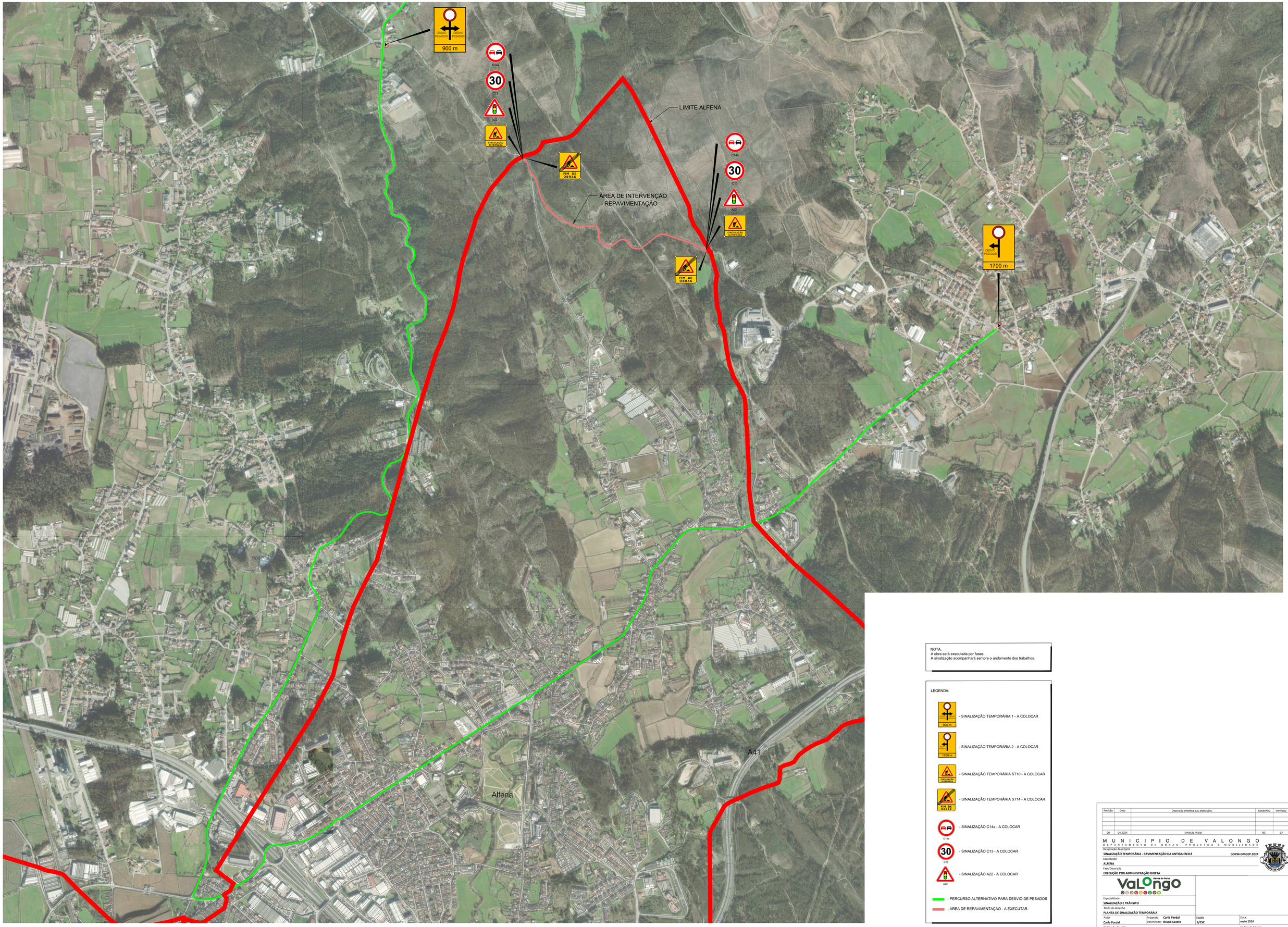

NOTA:
A obra será executada por fases.
A sinalização acompanhará sempre o andamento dos trabalhos.

LEGENDA:

- SINALIZAÇÃO TEMPORÁRIA 1 - A COLOCAR
- SINALIZAÇÃO TEMPORÁRIA 2 - A COLOCAR
- SINALIZAÇÃO TEMPORÁRIA ST10 - A COLOCAR
- SINALIZAÇÃO TEMPORÁRIA ST14 - A COLOCAR
- SINALIZAÇÃO C14a - A COLOCAR
- SINALIZAÇÃO C13 - A COLOCAR
- SINALIZAÇÃO A22 - A COLOCAR
- PERCURSO ALTERNATIVO PARA DESVIO DE PESADOS
- ÁREA DE REPAVIMENTAÇÃO - A EXECUTAR

Revisão	Data	Descrição sintética das alterações	Desenhou	Verificou
00	04.2024	Emissão Inicial	BC	CP

MUNICIPIO DE VALONGO
DEPARTAMENTO DE OBRAS, PROJETOS E MOBILIDADE

Designação do projeto
SINALIZAÇÃO TEMPORÁRIA - PAVIMENTAÇÃO DA ANTIGA EN318 **DOPM-DMGEP.2024**

Localização
ALFENA

Fase/Descrição
EXECUÇÃO POR ADMINISTRAÇÃO DIRETA

Terra do Barro ValOngo

Especialidade
SINALIZAÇÃO E TRÂNSITO

Título do desenho
PLANTA DE SINALIZAÇÃO TEMPORÁRIA

Autor	Projetista	Escala	Data
Carla Pardal	**Carla Pardal** / Desenhador **Bruno Castro**	**S/ESC**	**maio 2024**

Código do desenho
2024.550.10.300.79.DOPM-DMGEP.001.PLT.R01

Código do Mydoc
Proc. 2024/550.10.300/79

A0 - 1189x841