

# DIA MUNDIAL DA ÁRVORE E DA FLORESTA

21 MARÇO '22  
-VILA BEATRIZ-  
- CMIA -  
ERMESINDE

## Programação

### ❖ Experiências:

#### **“Jogo da água”**

Os/as jogadores são convidados a responder a 60 cartões de perguntas/resposta sobre a água, divididas por diferentes níveis de conhecimento, adaptados a diferentes faixas etárias.

#### **“Água: Precioso Líquido do Planeta”**

Nesta ação pretende-se sensibilizar os mais jovens acerca da problemática da poluição dos rios e oceanos.

#### **“Vamos fazer produtos naturais”**

Através desta atividade propõe-se desenvolver produtos naturais, como sais de banho e sabonetes, alternativos aos produtos usais do nosso dia-a-dia. Com plantas e outros ingredientes podemos desenvolver opções mais amigas do ambiente.

Conhecer a natureza e aprender a preservar a biodiversidade.

Reconhecer o impacto ambiental à escala do planeta e local da invasão de habitats por espécies exóticas.

### ❖ Oficinas:

#### **“Cria o teu íman”**

Esta oficina permite despertar os mais jovens para a importância de reutilizar materiais, e também identificar várias espécies que habitam a floresta, alertando para a sua preservação.

#### **“Construção de uma casa para insetos”**

Joaninhas, besouros e outros tantos insetos são fundamentais para o equilíbrio da floresta. Nesta oficina os mais novos poderão aprender como fazer uma casa para eles.

#### **“Árvore das mensagens”**

Para que possam deixar o seu contributo, desafiamos todos os participantes a deixarem uma mensagem positiva na árvore que vamos ter no evento.



# DIA MUNDIAL DA ÁRVORE E DA FLORESTA

21 MARÇO '22  
- VILA BEATRIZ -  
- CMIA -  
ERMESINDE

## “Envasamento de espécies autóctones”

Envasamento de espécies autóctones - Uma forma de assinalar este dia, lembrando a importância das árvores para todos nós. Sensibilização e envasamento de espécies autóctones para que sejam plantadas nos espaços particulares de cada cidadão e/ou escolas.

## “Pеды-Paper | À Descoberta das Árvores na Vila Beatriz”

Atividade de orientação do Mundo Arbóreo existente no interior do Parque da Vila Beatriz, através da descrição dos exemplares, promovendo a exploração e identificação das árvores, assinaladas com placas identificativas.

## “Construção de Comedouros para Aves”

Com recurso a materiais recicláveis, biodegradáveis, serão construídos *Comedouros para Aves*, a aplicar nas árvores do Parque e nos exemplares existentes nas escolas.

## “Bewater – Águas de Valongo”

Stand da água - «O valor da água é profundo e complexo, porque não há nenhum aspeto do desenvolvimento sustentável que não dependa fundamentalmente dela.»

*H2OFF | Dia Mundial da Água, dia 22 de março, às 22 horas, a HORA DE FECHAR A TORNEIRA | Promover um movimento alargado de informação e reflexão sobre o “valor da água”, através de uma ação mediática de sensibilização.*

## ❖ Outras Atividades:

### “Plantação de Árvores”

Momento de plantação de duas árvores, (*Carvalho Nacional*), em espaço verde, adjacente ao Parque da Vila Beatriz.

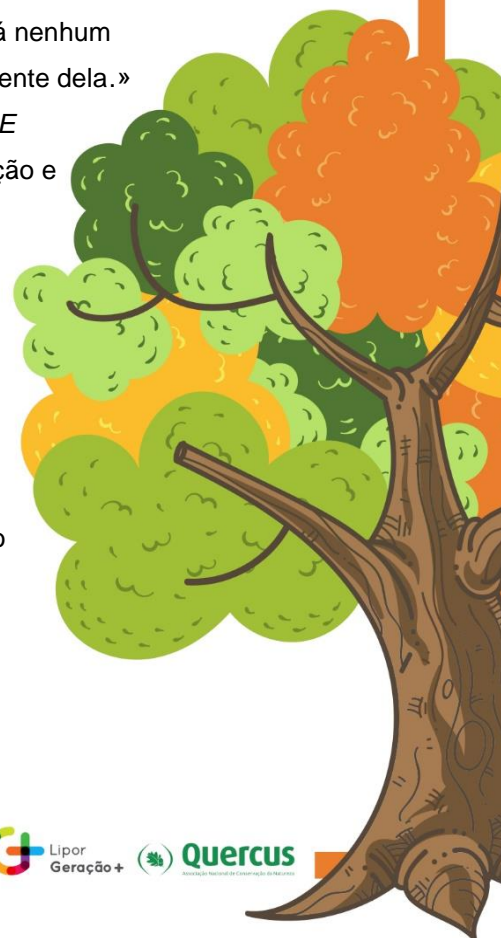

# DIA MUNDIAL DA ÁRVORE E DA FLORESTA

21 MARÇO '22

-VILA BEATRIZ-  
-CMIA-  
ERMESINDE

## “Poesia | Projeto RE(LER)”

Momento da poesia, em que se desafiam as crianças a realizarem um poema alusivo aos dias comemorativos.

Momentos de recitação de Poesia sobre a árvore – Projeto Re(Ler). Colocação de Poema/Pensamento, nas árvores, que serão oferecidas aos participantes. Atividade com poemas sobre a Árvore.

Dinamizado pela Unidade de Bibliotecas e Arquivo e o Agrupamento de Escolas de São Lourenço- Biblioteca Escolar | Projeto Re(LER).

## “Serras do Porto”

Exposição habitat e espécies nativas das Serras do Porto (Biodiversidade).

## “Curso de Compostagem Caseira “Compostagem Lá Em Casa” (18h30/20h)

Realização de uma formação de Compostagem Caseira, realizada pela Lipor, na sala da Lareira.

Participação sujeita a inscrição de acordo com o regulamento.

**As atividades têm a duração de cerca de 30/40 minutos. Cada sessão poderá ter cerca de 15 crianças.**

