

# RUÍDO

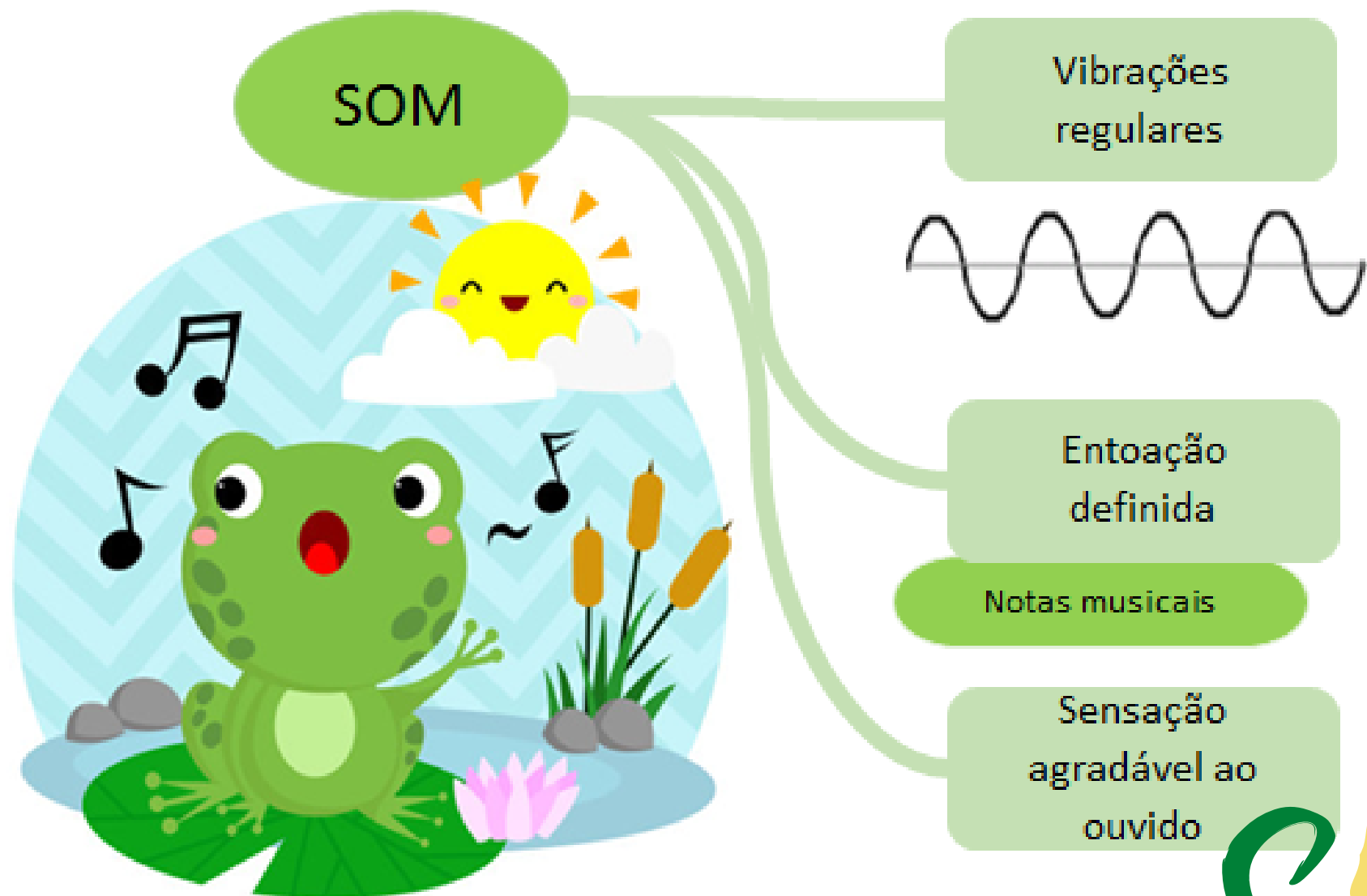

Ninguém vive em comunidade sem produzir ruído, mas, juntos, podemos melhorar a convivência de todos!



É a matéria-prima da música!  
O som é definido por quatro características essenciais:

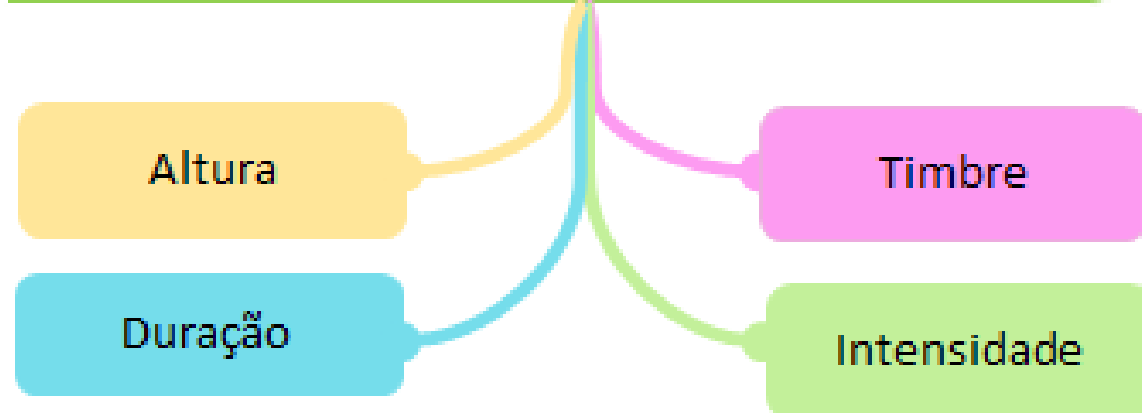

# Som vs Ruído

*Som excessivo, torna-se Ruído*

O excesso de ruído resulta em poluição sonora!

Pode causar graves problemas de Saúde!

Afeta a qualidade de vida das pessoas!

A Organização Mundial de Saúde recomenda que não se exponha, por longos períodos, a níveis de Ruído superiores a 60 decibéis

# REGULAMENTO GERAL DO RUÍDO

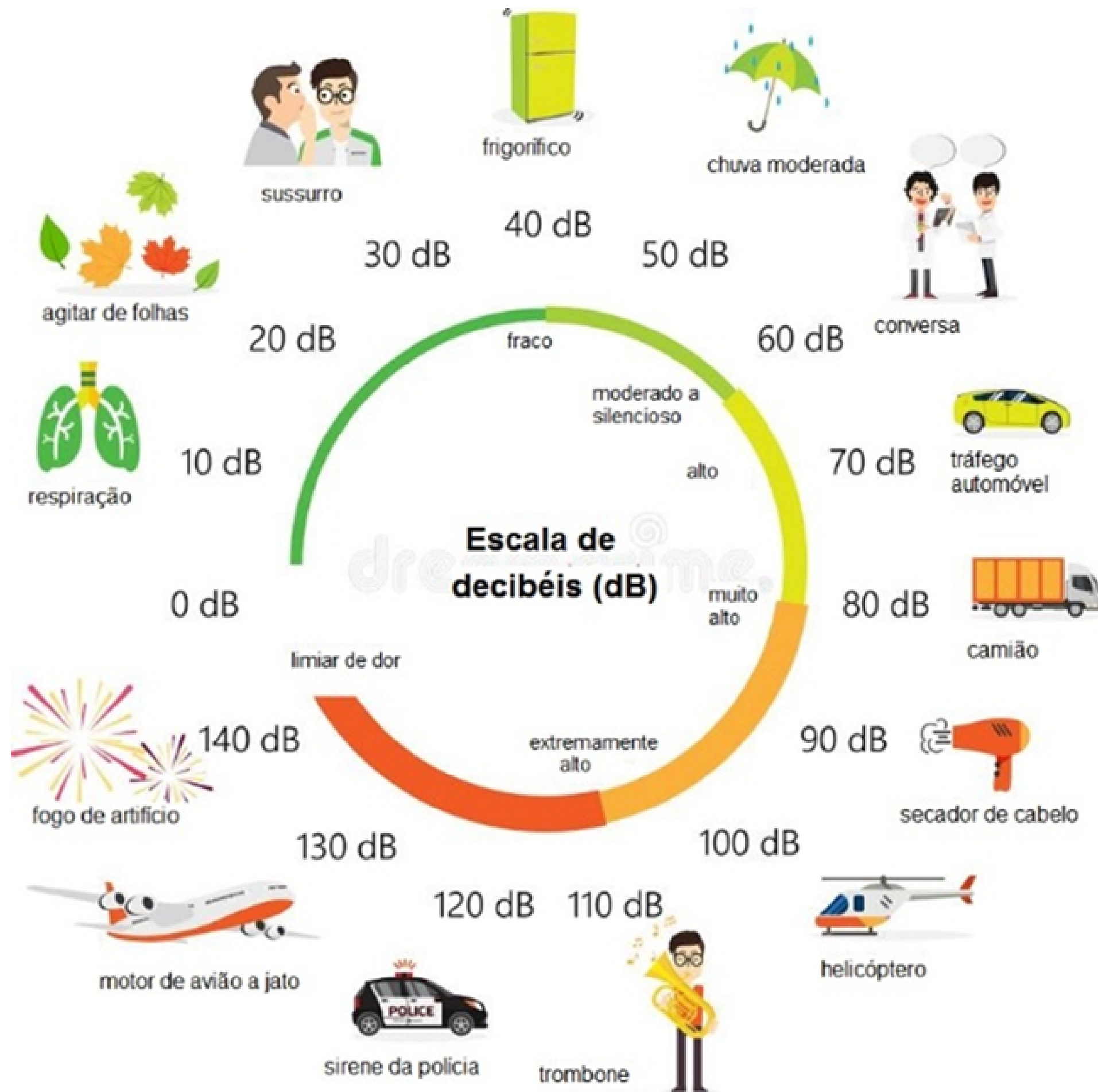

Estabelece o regime de prevenção e controlo da poluição sonora, visando a salvaguarda da saúde humana e o bem-estar das populações.

Aplica-se a:

- Atividades ruidosas permanentes;
- Atividades ruidosas temporárias;
- Ruído de vizinhança;
- Outras fontes de ruído suscetíveis de causar incomodidade.

**EM PORTUGAL,  
O D.L.9/2007 DE 17 DE JANEIRO  
APROVA O REGULAMENTO GERAL DE RUÍDO**

# ATIVIDADES RUÍDOSAS PERMANENTES

ATIVIDADE RUIDOSA PERMANENTE É TODA A ATIVIDADE DESENVOLVIDA COM CARÁCTER PERMANENTE, AINDA QUE SAZONAL, QUE PRODUZA RUÍDO NOCIVO OU INCOMODATIVO PARA QUEM HABITE OU PERMANEÇA EM LOCAIS ONDE SE FAZEM SENTIR OS EFEITOS DESSA FONTE DE RUÍDO, DESIGNADAMENTE LABORAÇÃO DE ESTABELECIMENTOS INDUSTRIAIS, COMERCIAIS E DE SERVIÇOS



## NÃO PARECE MAS INCOMODA

- RUÍDO DE CARGAS DE DESCARGAS DE UM ESTABELECIMENTO COMERCIAL
  - SISTEMA DE AQUECIMENTO, VENTILAÇÃO E AR CONDICIONADO DE USO COMERCIAL, INDUSTRIAL, SERVIÇOS
  - KARAOKE COM SOM DEMASIADO ELEVADO NO BAR DA RUA
    - UMA REBARBADORA NUMA OFICINA
    - O RUÍDO DE PANCADAS FORTES AO PREPARAR CARNE
- AARRASTAR DE CADEIRAS, VOZES DOS CLIENTES, RUÍDO DO PUNHO DE CAFÉ
  - A PORTA QUE BATE COM MUITA FORÇA ETC...

# ATIVIDADES RUÍDOSAS PERMANENTES

AO **PRODUTOR** DO RUÍDO...

PROCURE OUVIR A QUEIXA E RESPONDER DE FORMA AMIGÁVEL

- TENHA A MAIOR ATENÇÃO NO DESENVOLVIMENTO DA SUA ATIVIDADE;
- A CÂMARA MUNICIPAL TEM COMPETÊNCIA DE FISCALIZAÇÃO E DE CONTRAORDENAÇÃO;
- DEVE CUMPRIR OS LIMITES SONOROS LEGALMENTE ESTABELECIDOS;
- O INCUMPRIMENTO DO CRITÉRIO DE INCOMODIDADE CONFIGURA UMA CONTRAORDENAÇÃO GRAVE (COIMAS: ART.º 22º DA LEI-QUADRO DAS CONTRAORDENAÇÕES AMBIENTAIS);

**O INCUMPRIMENTO DOS LIMITES SONOROS LEGALMENTE ESTABELECIDOS  
PODE LEVAR AO ENCERRAMENTO COERCIVO DA ATIVIDADE**

À VÍTIMA DO RUÍDO...

COMECE SEMPRE PELO DIÁLOGO, DE FORMA AMIGÁVEL

-COMO RESOLVER O PROBLEMA?

- APRESENTE UMA PARTICIPAÇÃO POR INCÓMODOS SONOROS À CÂMARA MUNICIPAL, A QUEM PERTENCE A COMPETÊNCIA DE FISCALIZAÇÃO E DE CONTRAORDENAÇÃO;
- SOLICITE A INTERVENÇÃO DAS AUTORIDADES POLICIAIS DA SUA ÁREA DE RESIDÊNCIA, QUE FARÃO CHEGAR A SUA PARTICIPAÇÃO À CÂMARA MUNICIPAL;

IDENTIFIQUE-SE SEMPRE!

SABIA QUE RECLAMAÇÕES ANÓNIMAS NÃO PODEM SER PROSEGUIDAS?

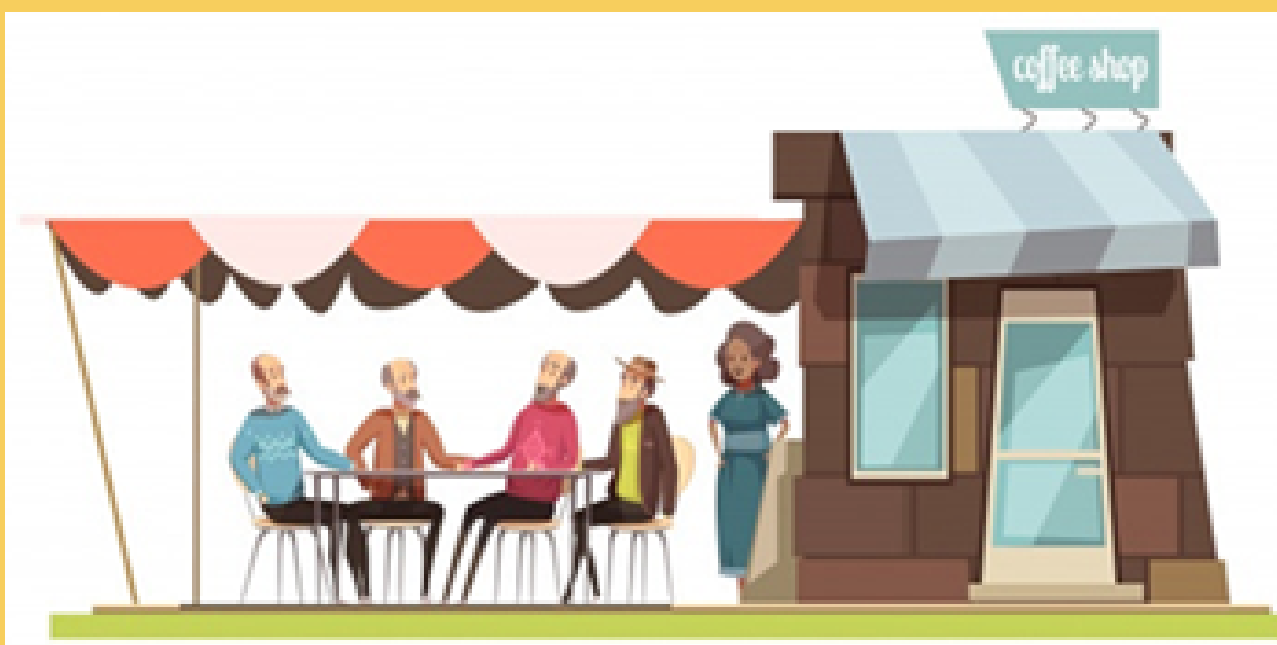

# ATIVIDADES RUÍDOSAS TEMPORÁRIAS

ATIVIDADE RUIDOSA TEMPORÁRIA E TODA A ATIVIDADE QUE, NÃO CONSTITUINDO UM ATO ISOLADO, TENHA CARÁCTER NÃO PERMANENTE E QUE PRODUZA RUÍDO NOCIVO OU INCOMODATIVO PARA QUEM HABITE OU PERMANEÇA EM LOCAIS ONDE SE FAZEM SENTIR OS EFEITOS DESSA FONTE DE RUÍDO TAIS COMO OBRAS DE CONSTRUÇÃO CIVIL, COMPETIÇÕES DESPORTIVAS, ESPETÁCULOS, FESTAS OU OUTROS DIVERTIMENTOS, FEIRAS EMERCADOS



## NÃO PARECE MAS INCOMODA

- O SISTEMA DE SOM NA RUA POR ALTURA DO NATAL, OU DA PROVA DE ATLETISMO
- A FESTA EM HONRA AO SANTO OU SANTA, DA TERRA
- A PROCISSÃO DO 13 DE MAIO, OU O DESFILE DOS BOMBEIROS, COM MÚSICA
- O CONCERTO NA VIA PÚBLICA
- A CORRIDA DE MOTAS/AUTOMÓVEIS EM CIRCUITO URBANO
- A OBRA DE CONSTRUÇÃO CIVIL, EM OPERAÇÃO, AO FIM DE SEMANA E/OU FERIADOS, OU APÓS AS 20H00

# ATIVIDADES RUÍDOSAS TEMPORÁRIAS

AO **PRODUTOR** DO RUÍDO...

DEVE ZELAR PELO SOSSEGO DA VIZINHANÇA

LEMBRE-SE...

- DEVE CUMPRIR OS LIMITES SONOROS LEGALMENTE ESTABELECIDOS;
- DEVE TER UMA LICENÇA ESPECIAL DE RUÍDO (LER) EMITIDA PELA CÂMARA MUNICIPAL;
- A LER NÃO CONFERE O DIREITO DE FAZER O BARULHO QUE QUISER

**O NÃO CUMPRIMENTO DA ORDEM DE CESSAÇÃO DA INCOMODIDADE EMITIDA PELA AUTORIDADE POLICIAL CONSTITUI CONTRAORDENAÇÃO**

A EXISTÊNCIA DE RECLAMAÇÕES DE RUÍDO CONDICIONARÁ A EMISSÃO DE NOVAS LER

À **VÍTIMA** DO RUÍDO...  
MANTENHA A CALMA

- SOLICITE A INTERVENÇÃO DAS AUTORIDADES POLICIAIS DA SUA ÁREA DE RESIDÊNCIA, QUE FARÃO CHEGAR A PARTICIPAÇÃO À CÂMARA MUNICIPAL;
- APRESENTE UMA PARTICIPAÇÃO POR INCÓMODOS SONOROS À CÂMARA MUNICIPAL;

**IDENTIFIQUE-SE SEMPRE!  
SABIA QUE RECLAMAÇÕES ANÓNIMAS NÃO  
PODEM SER PROSEGUIDAS?**

COMPETE ÀS AUTORIDADES POLICIAIS A FISCALIZAÇÃO DO CUMPRIMENTO DAS NORMAS LEGAIS PREVISTAS

**À CÂMARA MUNICIPAL COMPETE A  
INSTAURAÇÃO DE PROCESSO  
CONTRAORDENAÇÃO!**



# RUÍDO DE VIZINHANÇA

É O RUÍDO ASSOCIADO AO USO HABITACIONAL E ÀS ATIVIDADES QUE LHE SÃO INERENTES, PRODUZIDO DIRETAMENTE POR ALGUÉM OU POR INTERMÉDIO DE OUTREM, POR COISA À SUA GUARDA OU ANIMAL COLOCADO SOB A SUA RESPONSABILIDADE, QUE, PELA SUA DURAÇÃO, REPETIÇÃO OU INTENSIDADE, SEJA SUSCETÍVEL DE AFETAR A SAÚDE PÚBLICA OU A TRANQUILIDADE DA VIZINHANÇA.



## NÃO PARECE MAS INCOMODA

- CRIANÇAS A CHORAR / GRITAR
  - PESSOAS A FALAR ALTO
  - VOLUME EXCESSIVO DA TV OU DA MÚSICA
  - O BARULHO DO ANIMAL À SUA GUARDA
  - MARTELAR CONTÍNUO OU FORA DE HORAS, AARRASTAR MÓVEIS
  - SISTEMA DE AQUECIMENTO, VENTILAÇÃO E AR CONDICIONADO DE USO HABITACIONAL
  - USAR SALTOS ALTOS DENTRO DE CASA
  - TOMAR BANHOS TARDIOS
- ETC...

AO **PRODUTOR** DO RUÍDO... QUE PODE SER QUALQUER UM DE NÓS!

LEMBRE-SE...

- VIVER EM COMUNIDADE TAMBÉM É SABER RESPEITAR O DIREITO DOS OUTROS À TRANQUILIDADE E BEM ESTAR.
- SE TIVER NECESSIDADE DE REALIZAR UMA TAREFA RUIDOSA TOME PROVIDÊNCIAS PARA REDUZIR O RUÍDO E PRESERVAR A TRANQUILIDADE DA VIZINHANÇA.
- CONTROLE O SEU ANIMAL DE ESTIMAÇÃO.
- RESPEITO E CORDIALIDADE SÃO A CHAVE PARA UMA BOA CONVIVÊNCIA.

**PRATIQUE A BOA VIZINHANÇA!**

**O INCUMPRIMENTO DA ORDEM DE CESSAÇÃO DA INCOMODIDADE EMITIDA PELA AUTORIDADE POLICIAL CONSTITUI CONTRAORDENAÇÃO**

À VÍTIMA DO RUÍDO... QUE PODE SER QUALQUER UM DE NÓS!

LEMBRE-SE...

- NÃO SE VIVE EM SOCIEDADE SEM PRODUZIR RUÍDO.
  - DIALOGUE COM O SEU VIZINHO, SEMPRE DE FORMA RESPEITOSA.
- O ENTENDIMENTO PELO DIÁLOGO É UM DOS PILARES DA VIDA EM COMUNIDADE.
- SE NÃO HOUVER ENTENDIMENTO SOLICITE A INTERVENÇÃO DAS AUTORIDADES POLICIAIS DA SUA ÁREA DE RESIDÊNCIA... COMO ÚLTIMO RECURSO.

COMPETE ÀS AUTORIDADES POLICIAIS A FISCALIZAÇÃO DO CUMPRIMENTO DAS NORMAS LEGAIS PREVISTAS  
À CÂMARA MUNICIPAL COMPETE A INSTAURAÇÃO DE PROCESSO CONTRAORDENAÇÃO!



## OUTRAS FONTES DE RUÍDO

É O RUÍDO ASSOCIADO AO USO HABITACIONAL E ÀS ATIVIDADES QUE LHE SÃO INERENTES, PRODUZIDO DIAS FONTES DE RUÍDO SUSCETÍVEIS DE CAUSAR INCOMODIDADE ESTÃO SUJEITAS AO CUMPRIMENTO DOS VALORES LIMITE FIXADOS E SÃO SUJEITAS A CONTROLO PREVENTIVO NO ÂMBITO DE PROCEDIMENTO DE AVALIAÇÃO DE IMPACTE AMBIENTAL, QUANDO APLICÁVEL, E DOS RESPETIVOS PROCEDIMENTOS DE AUTORIZAÇÃO OU LICENCIAMENTO (ARTIGO 21º DO RGR)

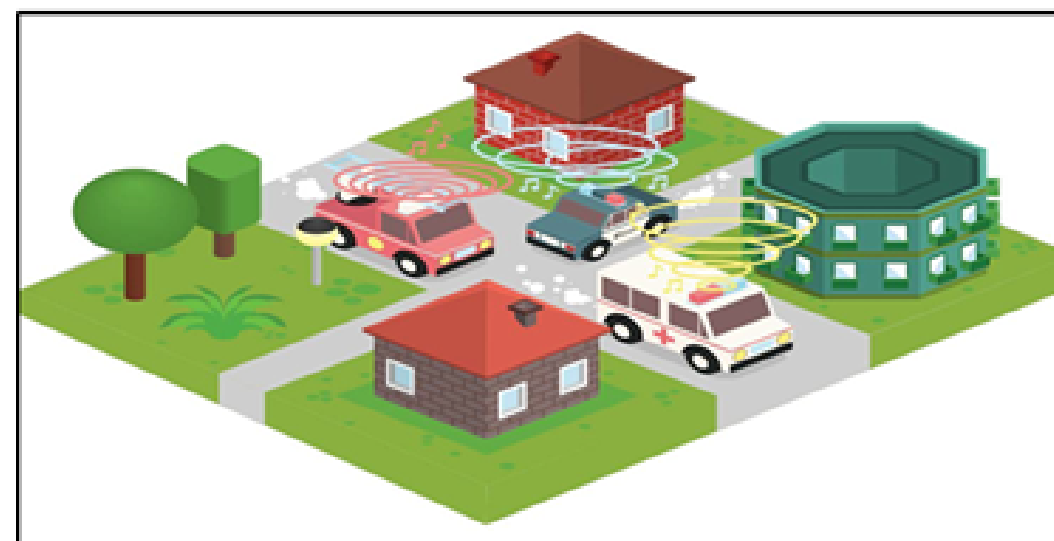

## NÃO PARECE MAS INCOMODA

- SINOS A TOCAR
- ESPANTA-PARDAIS SONORO
- SISTEMA DE BOMBAGEM ASSOCIADO A PISCINA PARTICULAR
- SISTEMA DE AQUECIMENTO, VENTILAÇÃO E AR CONDICIONADO DE EDIFÍCIOS COLETIVOS OU MISTOS
- VEÍCULOS RODOVIÁRIOS A MOTOR
- SISTEMAS SONOROS DE ALARME INSTALADOS EM VEÍCULOS

A FISCALIZAÇÃO COMPETE ÀS AUTORIDADES POLICIAIS RELATIVAMENTE A VEÍCULOS RODOVIÁRIOS A MOTOR E SISTEMAS SONOROS DE ALARME

# QUADRO RESUMO

## PROBLEMAS DE RUÍDO

COMÉRCIO E SERVIÇOS, RESTAURANTES, BARES,  
DISCOTECAS, OFICINAS

OUTRAS ATIVIDADES LICENCIADAS PELO MUNICÍPIO

ATIVIDADES RUIDOSAS TEMPORÁRIAS (OBRAS DE  
CONSTRUÇÃO CIVIL, COMPETIÇÕES DESPORTIVAS,  
FESTAS, FEIRAS OU OUTROS DIVERTIMENTOS)

RUÍDO DE VIZINHANÇA  
SISTEMAS SONOROS DE ALARME  
VEÍCULOS RODOVIÁRIOS A MOTOR

ESTABELECIMENTOS INDUSTRIAIS

RUÍDO DE TRÁFEGO RODOVIÁRIO

RUÍDO DE TRÁFEGO FERROVIÁRIO

INSPEÇÃO-GERAL DA AGRICULTURA, DO MAR DO AMBIENTE E DO ORDENAMENTO DO TERRITÓRIO

CCDR-NORTE - COMISSÃO DE COORDENAÇÃO E DESENVOLVIMENTO REGIONAL DO NORTE

## ENTIDADE A CONTACTAR

CÂMARA MUNICIPAL

AUTORIDADES POLICIAIS

AUTORIDADES POLICIAIS

DIREÇÃO REGIONAL DA ECONOMIA DO NORTE

CONCESSIONÁRIAS DE ESTRADAS

INFRAESTRUTURAS DE PORTUGAL, S.A. (EX-REFER)

## CONTACTOS

CONSULTE OS CONTACTOS ÚTEIS  
NO SITE DO MUNICÍPIO

## MAIS INFORMAÇÕES

- GUIA DE HARMONIZAÇÃO DA APLICAÇÃO DAS LICENÇAS ESPECIAIS DE RUÍDO; VERSÃO 1.1 DE JUNHO 2019
- PERGUNTAS FREQUENTES SOBRE RUÍDO
- PUBLICAÇÃO "O RUÍDO E A CIDADE"

EM [HTTPS://APAMBIENTE.PT](https://apambiente.pt)