Condicionamento de Trânsito e Percursos Alternativos - Rua de Vilar

Obra: "Construções e Pavimentações - Alfena - Requalificação da Rua de Vilar (parte) e Rua Manuel Bento Júnior"

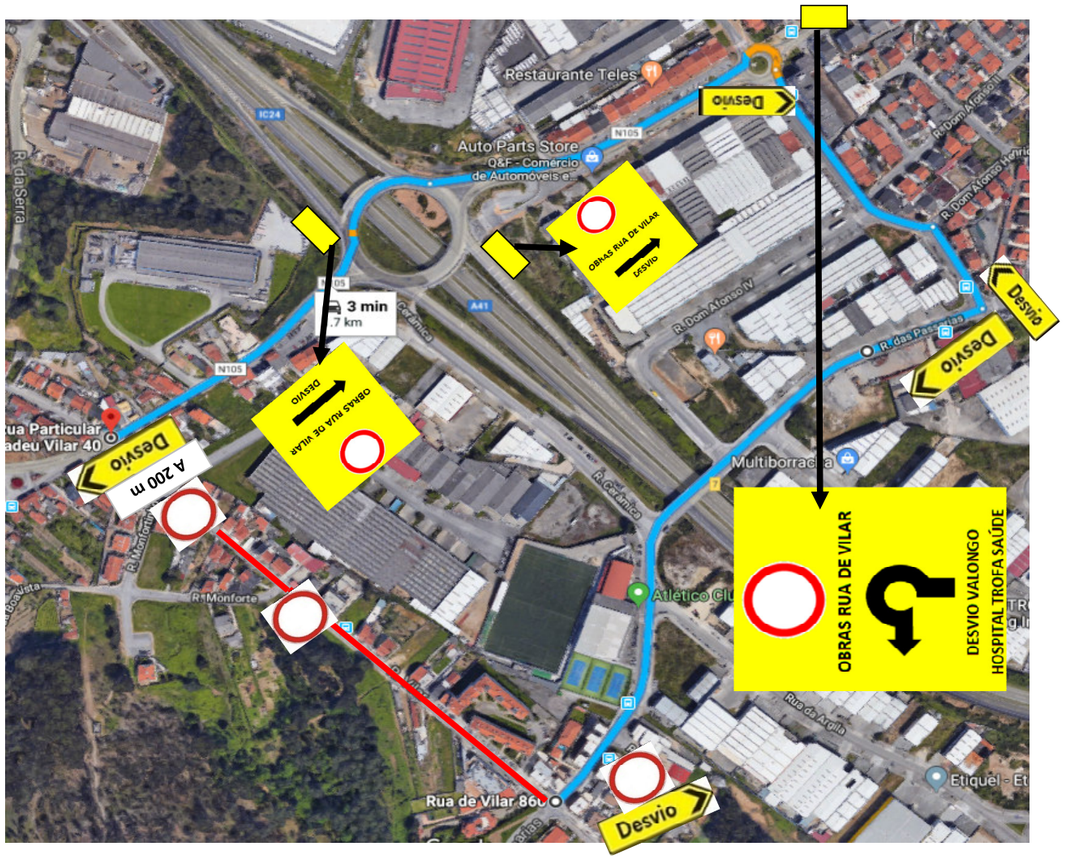

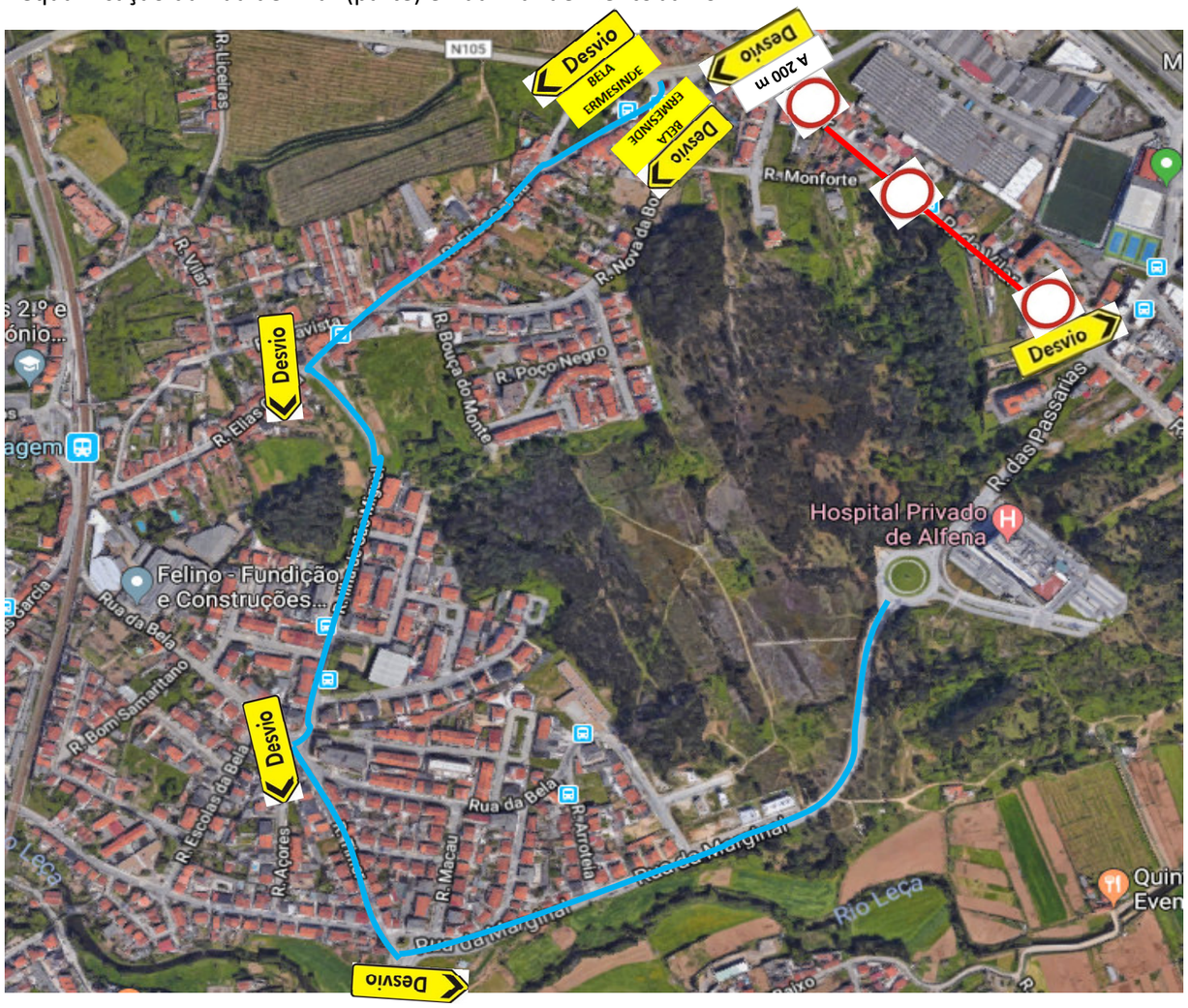

Nota:

Aos sinais de trânsito proibido será acrtescentada a informação "Exceto a moradores"

A posição da sinalização é indicativa